

ADAPTIVE REUSE

ΕΠΑΝΑΧΡΗΣΗ ΕΓΚΑΤΑΛΕΛΕΙΜΕΝΩΝ ΟΙΚΟΔΟΜΩΝ
ΠΑΡΑΔΕΙΓΜΑ ΤΟΥ ΔΙΚΑΣΤΙΚΟΥ ΜΕΓΑΡΟΥ ΠΕΙΡΑΙΑ

Θέματα περιβάλλοντος 4^ο εξάμηνο

Σπουδαστές: Νούση Άννα Αικατερίνη
Σμυρνιώτης Χρήστος
Τσακοπούλου Έλλη Ζαχαρένια

Διδάσκοντες: Μαυρομμάτη Σ.

ΟΡΙΣΜΟΣ

Πηγή: wsastudio.com

Εγκαταλελειμένο κτήριο → Νέα ανάγκη → Νέα χρήση

Recycle

Reuse

Reduce

Revive

Repurpose



“The greenest building is the one already built”

Carl Elephante

ΠΑΡΑΔΕΙΓΜΑΤΑ

Πηγή: inhabitat.com

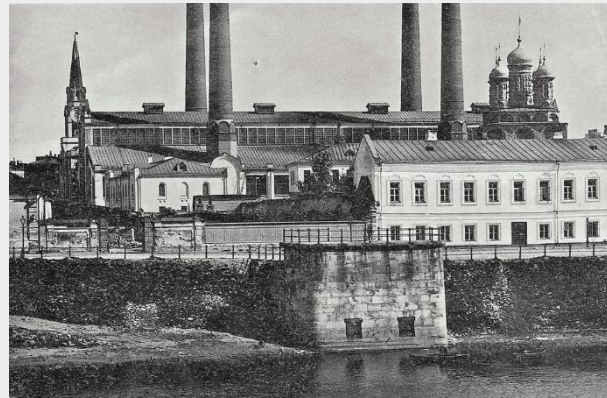

Εγκαταλελειμένα κτήρια → Νηπιαγωγείο

Ηλεκτρικό εργοστάσιο → Χώρος Τέχνης

Γοτθικός ναός 13^{ος} αι. → Βιβλιοπωλείο

ΔΗΜΑΡΧΕΙΑΚΟ ΜΕΓΑΡΟ ΠΕΙΡΑΙΑ

Πηγή: <http://mlp-blo-g-spot.blogspot.gr/>

Ανολοκλήρωτη οικοδομή του 1971

Κρίσιμη τοποθεσία

Κέντρο Πειραιά

Αποξένωση πλατείας Κοραή

Δημιουργία στάσης μετρό

Εγκατάλειψη του κτηρίου



Η ΠΡΟΤΑΣΗ

Πηγή: archdaily.com

Χρήση υπάρχοντος φορέα

Νέα λειτουργία → Αστική γεωργία

Vertical farming

Καταστήματα

Τόπος συνάτησης → Ταράτσα-Κήπος-Εστιατόριο

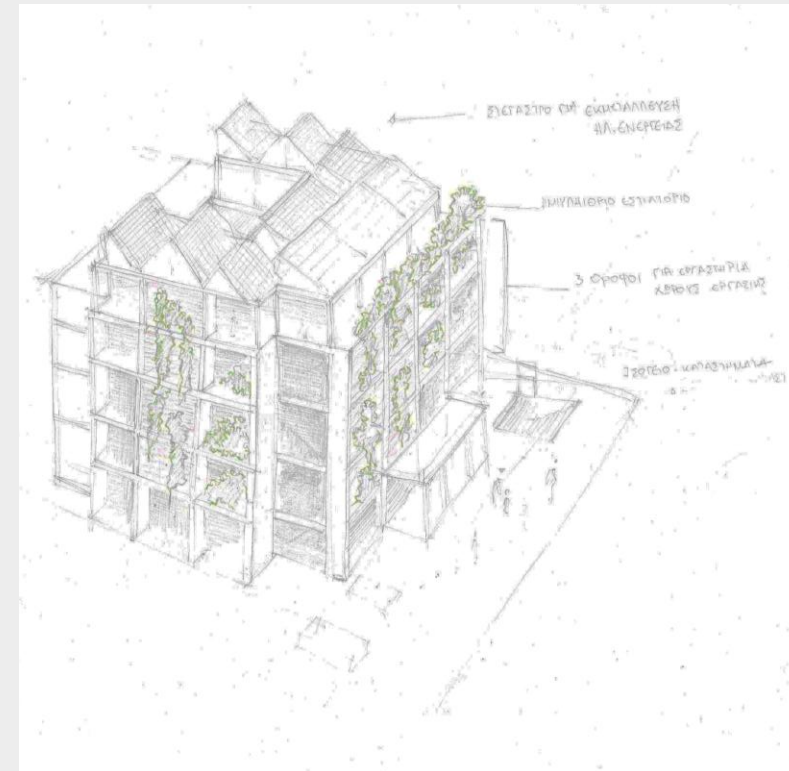

ΣΥΜΠΕΡΑΣΜΑΤΑ ΕΡΕΥΝΑΣ

Οφέλη:

Σχέση πόλης-πολίτη-φύσης

Αισθητική βελτίωση της περιοχής

Αναβάθμιση του κέντρου του Πειραιά

Δημιουργία θέσεων εργασίας

Τόπος συνάντησης κατοίκων

Καινοτομία σε γεωργία και παραγωγή

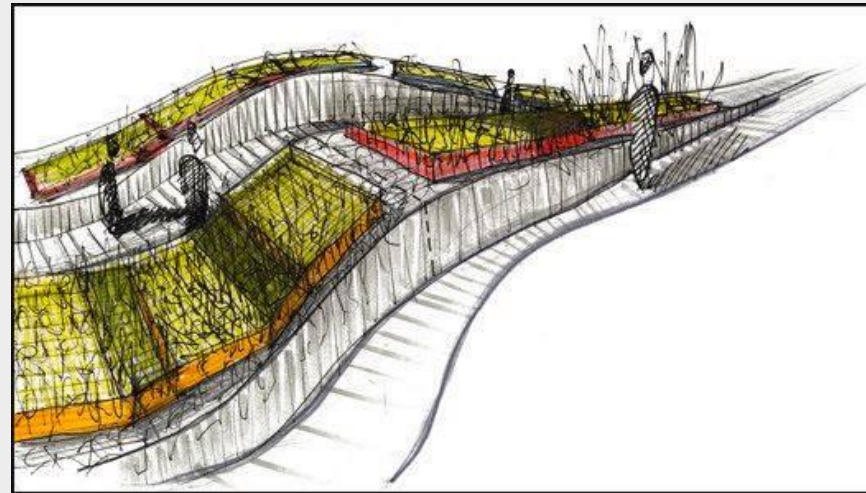

ADAPTIVE REUSE

ΕΥΧΑΡΙΣΤΟΥΜΕ

ΕΠΑΝΑΧΡΗΣΗ ΕΓΚΑΤΑΛΕΛΕΙΜΕΝΩΝ ΟΙΚΟΔΟΜΩΝ
ΠΑΡΑΔΕΙΓΜΑ ΤΟΥ ΔΙΚΑΣΤΙΚΟΥ ΜΕΓΑΡΟΥ ΠΕΙΡΑΙΑ

Θέματα περιβάλλοντος 4^ο εξάμηνο

Σπουδαστές: Νούση Άννα Αικατερίνη
Σμυρνιώτης Χρήστος
Τσακοπούλου Έλλη Ζαχαρένια

Διδάσκοντες: Μαυρομμάτη Σ.