

Πράξις: Η εφαρμογή φοιτητού

Παρουσιάζεται η εμφάνιση τής εφαρμογής φοιτητού κατά στάδια καθώς και οι τυπικές ενέργειες τού χειριστού.

Ανεξαρτήτως ατομικής ή ομαδικής ασκήσεως

ΚΟΙΝΗ ΛΕΙΤΟΥΡΓΙΚΟΤΗΤΑ ΣΤΗΝ ΕΦΑΡΜΟΓΗ ΦΟΙΤΗΤΩΝ

Πρώτη είσοδος φοιτητού

Ο φοιτητής ταυτοποιείται από την κεντρική υπηρεσία ταυτοποίησης.

Πράξεις

Ελληνικά

Εγγραφή στο σύστημα πρακτικής ασκήσεως

— Στοιχεία

Όνομα	Εμμανουηλ
Επώνυμο	Λιοσσης
Όνομα Σχολής	School of Electrical & Computer Engineering
Κωδικός Χρήστου	ei96696@ntua.gr

Όροι Χρήσεως Αποδέχομαι

Αποδοχή όρων

Ο φοιτητής πρέπει ν' αποδεχθεί τους όρους για να τού επιτραπεί συνέχεια.

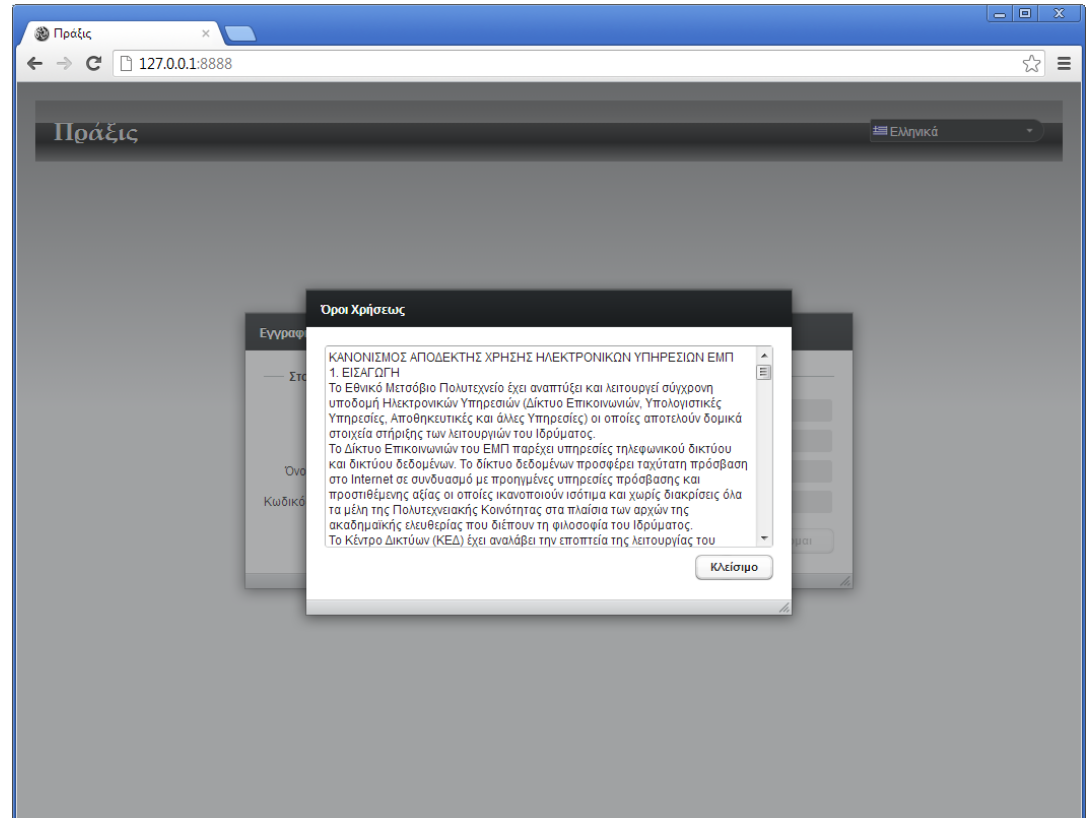

Πρώτη εμφάνιση καρτέλας φοιτητού

Ενημερώνεται ο φοιτητής ότι πρέπει να συμπληρώσει όλα τα υποχρεωτικά πεδία πριν συνεχίσει με πρακτικές ασκήσεις.

Στοιχεία Προσώπου

- Επώνυμο: Λιούσης
- Όνομα: Εμμανουηλ
- Κωδικός: el96696@ntua.gr
- e-mail: el96696@central.ntua.gr
- Όνομα Πατρός: *
- Όνομα Μητρός: *
- Ημέρα Γέννησης: *
- Φύλο: *
- Άλλο: *
- Τύπος: *
- Πόλη: *
- Οδός: *
- Αριθμός: *
- Ταχ. Κωδικός: *

Πρόσθετα Στοιχεία Φοιτητού

- Αρ. Μητρώου: el96696
- Ημερ/Μα Εισαγωγής: *
- Τύπος Ταυτότητας: *
- Αρ. Ταυτότητας/Διαβατηρίου: *
- Εκδόσα Αρχή: *
- Τόπος Εκδόσης Αρχής: *
- Ημέρα Εκδόσεως Ταυ: *
- ΔΟΥ: *
- ΑΜΚΑ: *
- ΑΜΑ/ΙΚΑ: *
- ΙΒΑΝ: *
- Υπηκοότητα: *
- Μετανάστης:
- ΑΜΕΑ:
- Κάτοχος άλλου Πτυχίου:
- Θρησκευτική Μειονότητα:
- Εθνική Μειονότητα:
- Δημόσιος Υπάλληλος:
- Εργασιακή Εμπειρία: *

Τηλέφωνα

Τύπος	Αριθμός	Σχόλιο
-------	---------	--------

Warning Message:

Παρακαλείσθε να παράσχετε τα απαιτούμενα πεδία πριν εγγραφείτε σε πρακτική άσκηση

Παρακαλίστε να συμπληρώσετε τα υποχρεωτικά πεδία. Η εγγραφή σε πρακτική άσκηση θα επιτραπεί με την ολοκλήρωση αυτών.

Buttons: Εγγραφή, Ακύρωση

Η καρτέλα τού φοιτητού μετά την συμπλήρωση τών πεδίων

Όταν γίνει η πρώτη επιτυχής αποθήκευση, η οποία επιτρέπεται μόνον όταν όλα τα υποχρεωτικά πεδία έχουν ορισθεί, τότε προτείνονται προς συμμετοχή οι ενεργές πρακτικές ασκήσεις εν εγγραφαίς των οποίων το μάθημα δεν έχει περάσει ο φοιτητής, εάν βεβαίως υπάρχουν τέτοιες ασκήσεις. Αυτή η προτροπή θα γίνεται και σε κάθε επομένη είσοδο. Εάν ο φοιτητής για κάποιο λόγο πατήσει «Ακύρωση», θα λάβει μια υπόμνηση ότι μπορεί να επαναλάβει με το πλήκτρο «Εγγραφή» στο επάνω μέρος.

Ακαδημαϊκό Έτος	Εξάμηνο	Όνομα
2011	2	Πρακτική άσκηση Εαρινού 2011-2012

Below the table, the dialog box displays the message: "Οι μεταβολές αποθηκεύτηκαν" (Changes saved) and "Οι τρέχουσες αλλαγές αποθηκεύτηκαν στην βάση δεδομένων" (Current changes saved to the database). At the bottom of the dialog box, there are two buttons: "Αποδοχή" (Accept) and "Ακύρωση" (Cancel). The background page shows a form with various input fields and buttons, including "Εγγραφή" (Register) and "Ακύρωση" (Cancel).

Η εφαρμογή φοιτητού μετά την εγγραφή σε άσκηση

Το πεδίο «Επιλεγμένη Άσκηση» αυτομάτως ενημερώνεται. Εάν ο χειριστής ενεργοποιήσει στην καρτέλα «Πρακτικές Ασκήσεις» τουλάχιστον μία επιλογή εκ των «Επιτρέπονται Προτιμήσεις Τοποθεσίας», «Επιτρέπονται Προτιμήσεις Κατηγοριών», «Επιτρέπονται Προτιμήσεις Θέσεων Εργασίας», τότε στην εφαρμογή φοιτητού εμφανίζεται η όψη «Οι Προτιμήσεις μου».

Πράξις

Επιλεγμένη Άσκηση Πρακτική άσκηση Εαρινού 2011-2012

Εγγραφή... Ελληνικά

Η Καρτέλα Μου Οι Προτιμήσεις Μου

— Στοιχεία Προσώπου —

Επώνυμο: Λιοσσης
Όνομα: Εμμανουηλ
Κωδικός: el96696@ntua.gr
e-mail: el96696@central.ntua.gr
Όνομα Πατρός: Μιχαήλ
Όνομα Μητρός: Χριστίνα
Ημέρα Γέννησης: 25/8/1972
Φύλο: Άρρην

Τύπος	Πόλη	Οδός	Αριθμός	Ταχ. Κώδικας
Οικία	Αθήνα	Σαλαμίνος	7	17455

Διευθύνσεις

Τύπος	Αριθμός	Σχόλιο
Οικία	2109829141	
Κινητό	6932500788	Το σηκώνω εάν είσαι τυχερός.

Τηλέφωνα

— Πρόσθετα Στοιχεία Φοιτητού —

Αρ. Μητρώου: el96696
Ημερ/να Εισαγωγής:
Τύπος Ταυτότητας: Αστυνομική ταυτότητα
Αρ. Ταυτότητας/Διαβατηρίου: AZ100642
Εκδούσα Αρχή: ΑΤ Αλίμου
Τόπος Εκδούσης Αρχής: ΔΗΜΟΣ ΑΛΙΜΟΥ
Ημέρα Εκδόσεως Ταυ.: 10/11/2008
ΑΦΜ: 062738097
ΔΟΥ: Π. Φαλήρου
ΑΜΚΑ: 12345
ΑΜΑ ΙΚΑ:
IBAN: GR6402602210000380101201704

Μετανάστης

Υπηκοότητα: Ελλάς

ΑΜΕΑ
 Κάτοχος άλλου Πτυχίου
 Θρησκευτική Μειονότητας
 Εθνική Μειονότητας
 Δημόσιος Υπάλληλος

Εργασιακή Εμπειρία:

Εγγραφή Ακύρωση

Η όψη «Οι Προτιμήσεις μου»

Εφ' όσον επιτρέπεται, ο φοιτητής επιλέγει τις προτιμώμενες περιοχές, θέσεις εργασίας και κατηγορίες. Ο φοιτητής μπορεί να ανατάξει την σειρά προτιμώσεως με το ποντίκι όπως φαίνεται στην εικόνα. Οι επιλογές δεν είναι δεσμευτικές για τον χειριστή πρακτικής ασκήσεως.

Πράξεις
Επιλεγμένη Άσκηση Πρακτική άσκηση Εαρινού 2011-2012
Εγγραφή... Ελληνικά

Η Κάρτέλα Μου Οι Προτιμήσεις Μου

Προτιμήσεις Φοιτητού

Όνομα Περιοχής
ΠΕΡΙΦΕΡΕΙΑ ΚΡΗΤΗΣ
ΠΕΡΙΦΕΡΕΙΑΚΗ ΕΝΟΤΗΤΑ ΛΕΣΒΟΥ

Προτιμώμενες Περιοχές

+

Όνομα Περιγραφή Μισθός Στέγη Ασφάλεια Μεταφορά

Επιβλέπων αποστάξεως	Παρακολούθηση ζυμώσεως Φέεεετα...	Ναι	Ναι	Ναι	Όχι
Επιβλέπων νοθεύσεως	Παρασκευή μπάμπας	Ναι	Ναι	Ναι	Ναι

Προτιμώμενες Θέσεις Εργασίας

+

Όνομα

Ερωμοδουλαις Τέχνες και Πολιτισμός
Τέχνες και Πολιτισμός

Προτιμώμενες Κατηγορίες

+

Εγγραφή Ακύρωση

Από την σκοπιά τού χειριστού πρακτικής ασκήσεως

ΑΝΑΘΕΣΗ ΕΡΓΑΣΙΑΣ ΒΑΣΕΙ ΠΡΟΤΙΜΗΣΕΩΝ

Η όψη «Διαχείριση Φοιτητών»

Μετά την εγγραφή από τον φοιτητή στην πρακτική άσκηση, αυτός είναι ορατός από τον χειριστή στην όψη «Διαχείριση Φοιτητών» όταν επιλέξουμε την αντίστοιχο άσκηση. Ο χειριστής ελέγχει ότι ο φοιτητής πληροί τα κριτήρια για ανάθεση και ρυθμίζει το πεδίο «Προϋποθέσεις». Εάν ο χειριστής ενεργοποιήσει όλες τις προϋποθέσεις που έχουν είδος «Για ανάθεση», τότε ενεργοποιείται αυτομάτως και το πεδίο «Κατάλληλος γι' Ανάθεση». Οι επιλογές αποθηκεύονται με το πλήκτρο «Εγγραφή» κατά τα συνήθη.

Firefox

Πράξεις

127.0.0.1:8888

Google

Πράξεις

Επιλεγμένη Άσκηση

Πρακτική άσκηση Εαρινού 2011-2012

Ελληνικά

Μαθήματα

Διαχείριση Χρηστών

Πρακτικές Ασκήσεις

Επιλογή Εταιρειών

Διαχείριση Φοιτητών

Δημιουργία Θέσεων Εργασίας

Ανάθεση Εργασιών

Διαχείριση Οι...

Εγγραφές Φοιτητών

Επώνυμο	Όνομα
Τσάλος	Ιων
Φρίκης	Βρασίδης
Μπιρμπιτώλης	Πατ
Δοκίμopoulos	Δοκίμιος
Αλμυράς	Ισοκράτης
Λιοσσης	Εμμανουήλ

Στοιχεία Προσώπου

Επώνυμο

Λιοσσης

Όνομα

Εμμανουήλ

e-mail

el96696@central.ntua.gr

Όνομα Πατρός

Μιχαήλ

Τύπος	Αριθμός	Σχόλιο
Οικία	2109829141	
Κινητό	6932500788	Το σηκώνω εάν είσαι τυχ...

Τηλέφωνα

Προϋποθέσεις

Όνομα	Είδος
<input checked="" type="checkbox"/> Είναι φίλος	Για ανάθεση
<input checked="" type="checkbox"/> Δεν χρωστά	Για ανάθεση
<input type="checkbox"/> Παρέδωσε	Για ολοκλήρωση
<input type="checkbox"/> Συνεισφορά	Για ολοκλήρωση

Κατάλληλος γι' Ανάθεση

Κατάλληλος για Εκτίμηση

Προτεραιότητα

Περιγραφή Εργασίας

[Δεν ανετέθη εργασία]

Ποσόν	Τύπος	Πηγή	Κατάσταση
-------	-------	------	-----------

Πληρωμές

Περιρισμοί εγγραφών

Χωρίς ΑΜΑ ΙΚΑ

Χωρίς ΙΒΑΝ

Χωρίς Ανάθεση Εργασίας

Δεν Πέρασε

Δεν Έχει Βαθμό

Δεν Πληροί Ανάθεση

Δεν Πληροί Ολοκλήρωση

Χωρίς Ασφαλιστικό Συμβόλαιο

Ελάχιστος Βαθμός

Μέγιστος Βαθμός

e-mail

Ασφαλιστικό Συμβόλαιο

Εγγραφή

Ακύρωση

Η όψη «Ανάθεση Εργασιών»

Αφού ο φοιτητής έχει σημανθεί ως κατάλληλος γι' ανάθεση, εμφανίζεται διαθέσιμος για ανάθεση στην όψη «Ανάθεση Εργασιών».

- Θέσεις Εργασίας**: A table with columns for 'Όνομα Θέσης', 'Διαθέσιμες Θέσεις', 'Εταιρεία', 'Όνομα Φοιτητής', and 'Προτεραιότητα'. The first row shows 'Επιβλέπων αποστάξεως' with 2 available positions and 'Ξύδια' as the company.
- Διαθέσιμοι Φοιτητές**: A table with columns for 'Όνομα' and 'Προτεραιότητα'. The first row shows 'Λυσσης Εμμανουηλ [ei96696]' with a priority of 0.0.
- Ανατεθμενές Θέσεις**: A table with columns for 'Όνομα Ομάδας' and 'Πλήρης Εμφάνιση'. The first row shows 'Τσόλος Ιων [ei96691], Φρίκης Ε Μπυρμπισώλης Πατ [0309465]'.

Below the tables, there are sections for 'Επιλογές Θέσεων Εργασίας' and 'Επιλογές Ομάδων Εργασίας', each with search filters for 'Περιοχή' and 'Κατηγορία'. A checkbox labeled 'Μόνον Κατάλληλοι γι' Ανάθεση' is checked. The date '18/10/2012' is displayed, along with buttons for 'Ανάθεση', 'Κατάργηση', and 'Πλήρης Εμφάνιση'.

Επιλογή διαθέσιμου φοιτητού στην όψη «Ανάθεση Εργασιών»

Εάν η άσκηση είναι ατομική όπως στο παράδειγμα, όταν ο χειριστής επιλέξει διαθέσιμο φοιτητή, εμφανίζονται οι προτιμήσεις του. Τα πράγματα είναι σχεδόν όμοια όταν η άσκηση είναι ομαδική, απλώς αντί διαθέσιμων φοιτητών έχουμε διαθέσιμες ομάδες, και όταν επιλέγουμε μια ομάδα εμφανίζεται κατάλογος των φοιτητών της. Με επιλογή ενός εξ αυτών, εμφανίζονται οι προτιμήσεις του καθ' όμοιο τρόπο.

Firefox

Πράξεις

127.0.0.1:8888

Google

Πράξεις

Επιλεγμένη Άσκηση

Πρακτική άσκηση Εαρινού 2011-2012

Ελληνικά

Διαχείριση Χρηστών

Πρακτικές Ασκήσεις

Επιλογή Εταιρειών

Διαχείριση Φοιτητών

Δημιουργία Θέσεων Εργασίας

Ανάθεση Εργασιών

Διαχείριση Οικονομικών

Θέσεις Εργασίας

Όνομα Θέσης	Διαθέσιμες Θέσεις	Εταιρεία
Επιβλέπων αποστάξεως	2	Ξύδια

Διαθέσιμοι Φοιτητές

Όνομα	Προτεραιότητα
Λιούσης Εμμανουήλ [ei96696]	0.0

Ανατεθειμένες Θέσεις

Όνομα Ομάδας
Τσόλος Ιων [ei96691], Φρίκης Ι
Μπριμπιτσώλης Πατ [0309465]

Ανάθεση

Κατάργηση

18/10/2012

Πλήρης Εμφάνιση

Επιλογές Θέσεων Εργασίας

Επιλογές Ομάδων Εργασίας

Περιοχή

Κατηγορία

Περιοχή

Κατηγορία

Μόνον Κατάλληλοι γι' Ανάθεση

Προτιμήσεις Φοιτητού

Προτιμώμενες Περιοχές

Όνομα Περιοχής
ΠΕΡΙΦΕΡΕΙΑ ΚΡΗΤΗΣ
ΠΕΡΙΦΕΡΕΙΑΚΗ ΕΝΟΤΗΤΑ ΛΕΙΣΒΟΥ

Προτιμώμενες Θέσεις Εργασίας

Όνομα	Περιγραφή
Επιβλέπων αποστάξεως	Παρακολούθηση ζυμώσεως
Επιβλέπων νοθεύσεως	Παρασκευή μπίμπας

Προτιμώμενες Κατηγορίες

Όνομα
Βρωμοδουλειές
Τέχνες και Πολιτισμός

Εφαρμογή προτιμήσεων περιοχής κατά την «Ανάθεση Εργασιών»

Όταν επιλέξουμε μία εκ των προτιμωμένων περιοχών ενός φοιτητού, αυτή τίθεται αυτομάτως ως περιορισμός στις «Επιλογές Θέσεων Εργασίας». Οι περιοχές έχουν ιεραρχική οργάνωση, και όταν στο παράδειγμα ο περιορισμός είναι «ΠΕΡΙΦΕΡΕΙΑ ΚΡΗΤΗΣ», στις θέσεις εργασίας εμφανίζονται όλες οι θέσεις που έχουν τμήματα εργασίας οπουδήποτε στην Κρήτη. Στο παράδειγμα βλέπουμε ότι δεν έχει μείνει θέση οποία πληροί το κριτήριο. Με δευτερο κλικ στην προτίμηση, αυτή αφαιρείται από τον περιορισμό. Εναλλακτικά, πιέζουμε το πλήκτρο που καθαρίζει τον περιορισμό. Τότε εμφανίζονται πάλι όλες οι θέσεις εργασίας.

Firefox

Πράξις

127.0.0.1:8888

Google

Πράξις

Επιλεγμένη Άσκηση

Πρακτική άσκηση Εαρινού 2011-2012

Ελληνικά

Διαχείριση Χρηστών

Πρακτικές Ασκήσεις

Επιλογή Εταιρειών

Διαχείριση Φοιτητών

Δημιουργία Θέσεων Εργασίας

Ανάθεση Εργασιών

Διαχείριση Οικονομικών

Θέσεις Εργασίας

Διαθέσιμες Θέσεις

Διαθέσιμοι Φοιτητές

Όνομα	Προτεραιότητα
Λιούσης Εμμανουήλ [e196696]	0.0

Ανατεθειμένες Θέσεις

Όνομα Ομάδας
Τσόλος Ιων [e196691], Φρίκης Ι Μπριμπιτσώλης Πατ [0309465]

Ανάθεση

Κατάργηση

18/10/2012

Πλήρης Εμφάνιση

Επιλογές Θέσεων Εργασίας

Επιλογές Ομάδων Εργασίας

Περιοχή ΠΕΡΙΦΕΡΕΙΑ ΚΡΗΤΗΣ

Κατηγορία -

Περιοχή -

Κατηγορία -

Μόνον Κατάλληλοι γι' Ανάθεση

Προτιμήσεις Φοιτητού

Προτιμωμένες Περιοχές

Όνομα Περιοχής
ΠΕΡΙΦΕΡΕΙΑ ΚΡΗΤΗΣ
ΠΕΡΙΦΕΡΕΙΑΚΗ ΕΝΟΤΗΤΑ ΛΕΙΣΒΟΥ

Προτιμωμένες Θέσεις Εργασίας

Όνομα	Περιγραφή
Επιβλέπων αποσπάσεως	Παρακολούθηση ζυμώσεως
Επιβλέπων νοθεύσεως	Παρασκευή μπάμπας

Προτιμωμένες Κατηγορίες

Όνομα
Βρωμοδουλειές
Τέχνες και Πολιτισμός

Εφαρμογή προτιμήσεων κατηγορίας κατά την «Ανάθεση Εργασιών»

Με όμοιο τρόπο, όταν επιλέγουμε μια προτιμωμένη κατηγορία, αυτή τίθεται ως περιορισμός στις «Επιλογές Θέσεων Εργασίας». Η κατηγορία έχει και αυτή ιεραρχική δομή, και στις θέσεις εργασίας εμφανίζονται αυτές που είτε ανήκουν σε αυτήν ακριβώς την κατηγορία είτε σε οποιοδήποτε απόγονο αυτής. Βλέπουμε στο παράδειγμα ότι δεν έχει μείνει θέση εργασίας οποία πληροί το κριτήριο αυτό. Αφαιρούμε το κριτήριο με τον γνωστό τρόπο.

The "Ανάθεση Εργασιών" section is active, showing several panels:

- Θέσεις Εργασίας**: Διαθέσιμες Θέσεις (empty table).
- Διαθέσιμοι Φοιτητές**: Table with columns "Όνομα" and "Προεραϊσμός". One entry: "Λιούσης Εμμανουήλ [ei96696]" with "0.0".
- Ανατεθειμένες Θέσεις**: Table with columns "Όνομα Ομάδας", "Τσόλος Ίων [ei96691]", "Φρίκης Ι", "Μπριμπιτσώλης Πατ [0309465]".
- Επιλογές Θέσεων Εργασίας**: "Περιοχή" dropdown, "Κατηγορία" dropdown (selected: "Τέχνες και Πολιτισμός").
- Επιλογές Ομάδων Εργασίας**: "Περιοχή" dropdown, "Κατηγορία" dropdown (selected: "Τέχνες και Πολιτισμός").
- Προτιμήσεις Φοιτητού**: "Προτιμωμένες Περιοχές" table with "ΠΕΡΙΦΕΡΕΙΑ ΚΡΗΤΗΣ" and "ΠΕΡΙΦΕΡΕΙΑΚΗ ΕΝΟΤΗΤΑ ΛΕΙΣΒΟΥ".
- Προτιμωμένες Θέσεις Εργασίας**: Table with columns "Όνομα" and "Περιγραφή". Entries: "Επιβλέπων αποστάξεως" (Παρακολούθηση ζυμώσεως), "Επιβλέπων νοθεύσεως" (Παρασκευή μπάμπας).
- Προτιμωμένες Κατηγορίες**: Table with columns "Όνομα". Entries: "Βρωμοδουλειές", "Τέχνες και Πολιτισμός" (highlighted).

Buttons include "Ανάθεση", "Κατάργηση", and a date selector "18/10/2012". A checkbox "Μόνον Κατάλληλοι γι' Ανάθεση" is checked. A red arrow points from the "Τέχνες και Πολιτισμός" category in the "Επιλογές Ομάδων Εργασίας" section to the "Τέχνες και Πολιτισμός" category in the "Προτιμωμένες Κατηγορίες" section.

Εφαρμογή προτιμήσεων θέσεων εργασίας κατά την «Ανάθεση Εργασιών»

Όταν επιλέξουμε μια προτιμωμένη θέση εργασίας, τότε αυτή επιλέγεται αυτομάτως στον κατάλογο θέσεων εργασίας οι οποίες έχουν απομείνει και πληρούν τα κριτήρια στις «Επιλογές Θέσεων Εργασίας», εάν βεβαίως υπάρχει εκεί. Σημειωτέον ότι οι περιορισμοί στις «Επιλογές Θέσεων Εργασίας» μπορούν να συνδυασθούν ώστε να μειώσουν το πλήθος των εμφανιζομένων θέσεων. Εάν δεν συντρέχει λόγος περιορισμού, καλό είναι να απενεργοποιήσουμε κάποιο ή όλα τα κριτήρια ώστε να περιλαμβάνεται και να επιλέγεται αυτομάτως η προτιμωμένη θέση στις εμφανιζόμενες θέσεις εργασίας εφ' όσον προσφέρεται ακόμη. Όταν λοιπόν έχουμε καταλήξει σε επιλεγμένη θέση εργασίας, επιλεγμένο φοιτητή (ή ομάδα) μπορούμε να προχωρήσουμε σε «Ανάθεση» κατά τα γνωστά.

- Θέσεις Εργασίας:** A table with columns "name", "Διαθέσιμες Θέσεις", and "company". The first row is "Επιβλέπων αποστάξεως" with 2 available positions and company "Ξυδία".
- Διαθέσιμοι Φοιτητές:** A table with columns "Όνομα" and "Προτεραιότητας". The first row is "Λιούσης Εμμανουήλ [ei96696]" with a priority of 0.0.
- Ανατεθειμένες Θέσεις:** A table with columns "Όνομα Ομάδας", "Όνομα", and "Προτεραιότητας". The first row is "Τσόλος Ιων [ei96691], Φρίκης Ι Μπριμπισώλης Πατ [0309465]".
- Επιλογές Θέσεων Εργασίας:** Includes dropdowns for "Περιοχή" and "Κατηγορία", and a checkbox for "Μόνον Κατάλληλοι γι' Ανάθεση".
- Επιλογές Ομάδων Εργασίας:** Includes dropdowns for "Περιοχή" and "Κατηγορία".
- Λεπτομέρειες Θέσεων Εργασίας:** Shows details for "Επιβλέπων αποστάξεως", including "Περιγραφή" (Παρακολούθηση ζυμώσεως, Φέεεετα...) and "Συνολικές Θέσεις" (2).
- Προμήσεις Φοιτητού:** Shows details for "Προτιμωμένες Περιochές", including "Όνομα Περιochής" (ΠΕΡΙΦΕΡΕΙΑ ΚΡΗΤΗΣ, ΠΕΡΙΦΕΡΕΙΑΚΗ ΕΝΟΤΗΤΑ ΛΕΙΣΒΟΥ).
- Προτιμωμένες Θέσεις Εργασίας:** A table with columns "Όνομα" and "Περιγραφή". The first row is "Επιβλέπων αποστάξεως" with "Παρακολούθηση ζυμώσεως".
- Προτιμωμένες Κατηγορίες:** A table with columns "Όνομα". The first row is "Βρωμοδουλειές".

A red arrow points from the "Επιλεγμένες Θέσεις Εργασίας" section to the "Ανάθεση" button.

Ανεξαρτήτως ατομικής ή ομαδικής ασκήσεως

ΚΟΙΝΗ ΛΕΙΤΟΥΡΓΙΚΟΤΗΤΑ ΣΤΗΝ ΕΦΑΡΜΟΓΗ ΦΟΙΤΗΤΩΝ ΜΕΤΑ ΤΙΣ ΕΓΓΡΑΦΕΣ ΚΑΙ ΤΗΝ ΑΝΑΘΕΣΗ

Η όψη «Η Εργασία και οι Αναφορές μου»

Μετά την ανάθεση εργασίας από τον χειριστή πρακτικής ασκήσεως, ο φοιτητής επιβλέπει σε αυτήν την όψη την ανατεθειμένη εργασία, υποβάλλει τις αναφορές του και αξιολογεί την πρακτική άσκηση.

Επίβλεψη τμήματος εργασίας

Ο φοιτητής έχει πρόσβαση μόνο για ανάγνωση σε ωρισμένα στοιχεία της ανατεθειμένης εργασίας. Εδώ βλέπουμε την επιλογή «Λεπτομέρειες» για ένα επιλεγμένο τμήμα εργασίας

Χαρακτηριστικά Τμήματος Εργασίας	
Περιγραφή	Καταμετρητής σταγόνων
Παράρτημα	Γκαλερί Μυκόνου
Ημ/να Έναρξης	18/10/2012
Ημ/να Λήξης	25/10/2012
Υπευθυνος Επιχείρησης	Κουλτουρού
Είδος Τόπου	Εντός έδρας
Τόπος Αποστολής	-
Στίγμα Τόπου Αποστολής	Πλάτος: 0.0, Μήκος: 0.0

At the bottom of the modal window, there are three buttons: 'Εφαρμογή', 'Αποδοχή', and 'Ακύρωση'.

Στοιχεία παραρτήματος όπου εκτελείται τμήμα ανατεθειμένης εργασίας

Με περαιτέρω πλοήγηση, στον διάλογο «Τμήμα Εργασίας» ο φοιτητής πατά το πλήκτρο «Λεπτομέρειες» στο πεδίο «Παράρτημα» και βλέπει τα στοιχεία τού παραρτήματος.

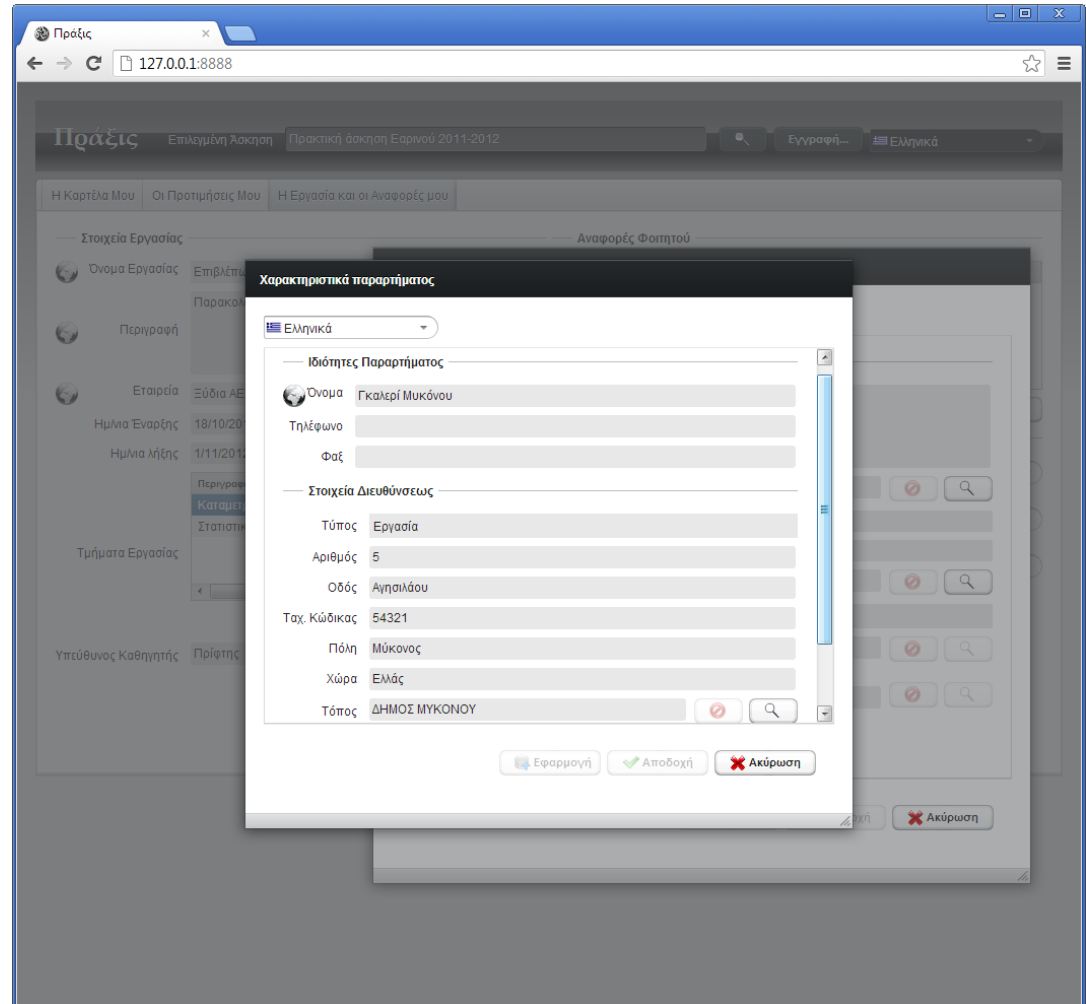

Χάρτης παραρτήματος όπου εκτελείται τμήμα ανατεθμένης εργασίας

Ετι περαιτέρω, στον διάλογο «Στοιχεία Παραρτήματος» ο φοιτητής μπορεί να επιλέξει «Λεπτομέρειες» στο πεδίο «Στίγμα» για να εμφανισθεί ο χάρτης.

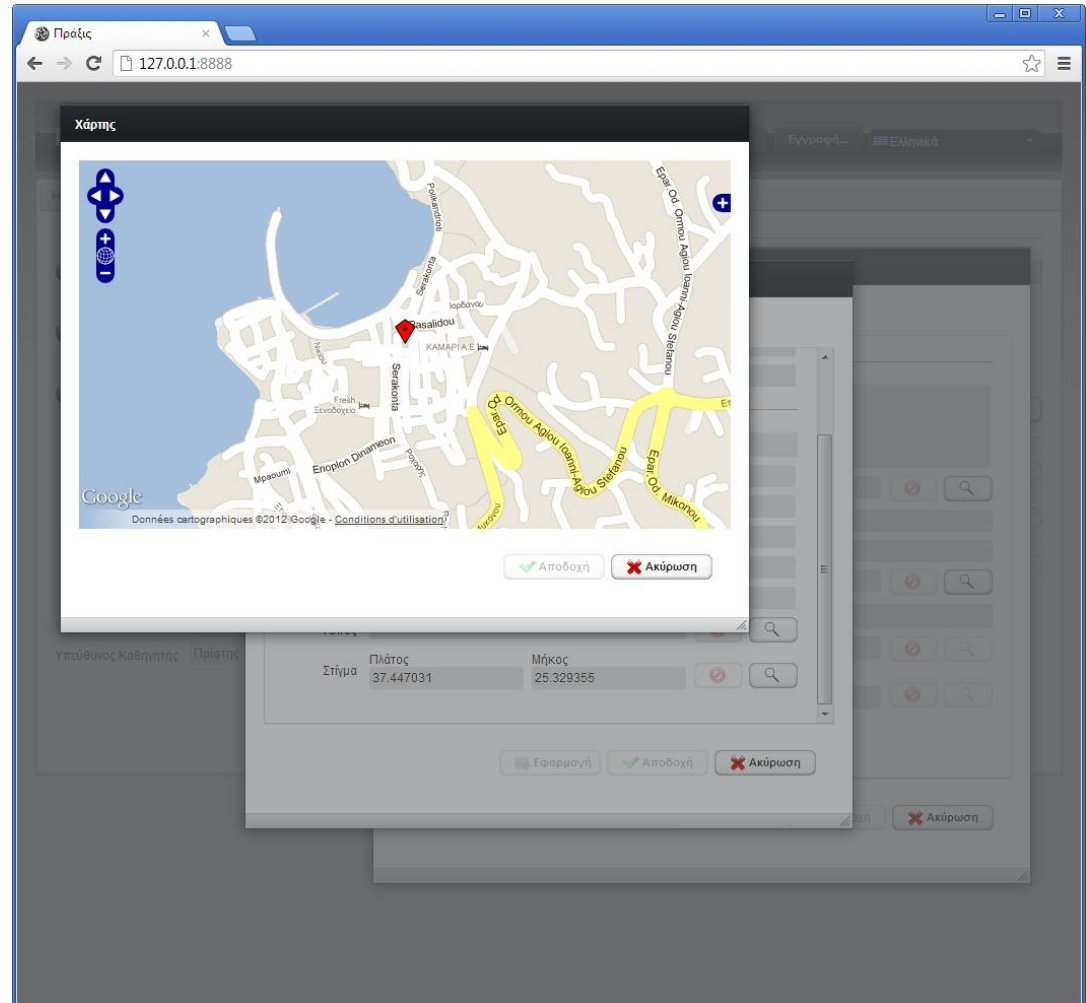

Αναφορές

Σε αυτήν την όψη επίσης ο φοιτητής μπορεί να μεταφορτώσει τις αναφορές του.

Συνημμένα αρχεία αναφοράς

Κάθε αναφορά αποτελείται από ένα σύνολο συνημμένων αρχείων

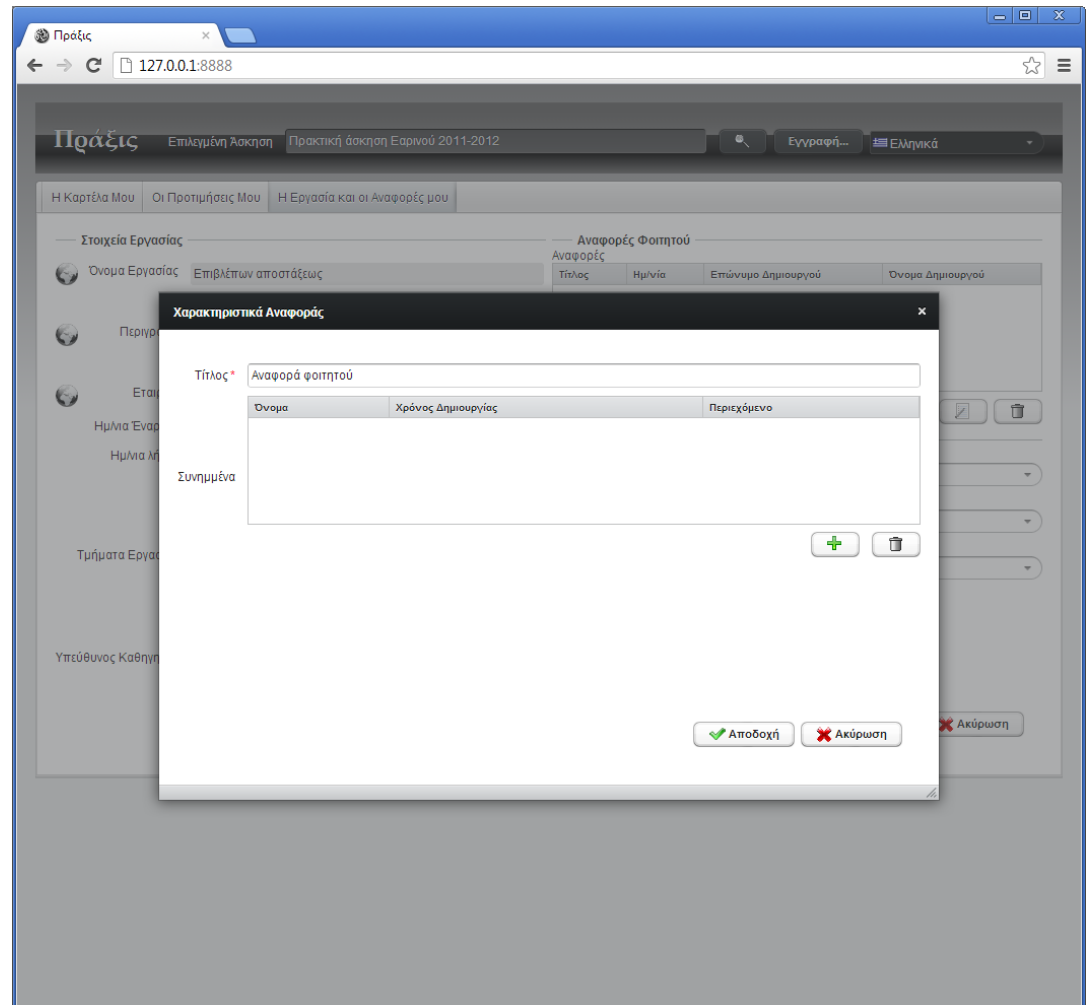

Επιλογή συνημμένου αρχείου σε αναφορά

Ο φοιτητής μεταφορτώνει αρχείο έως
10 MB.

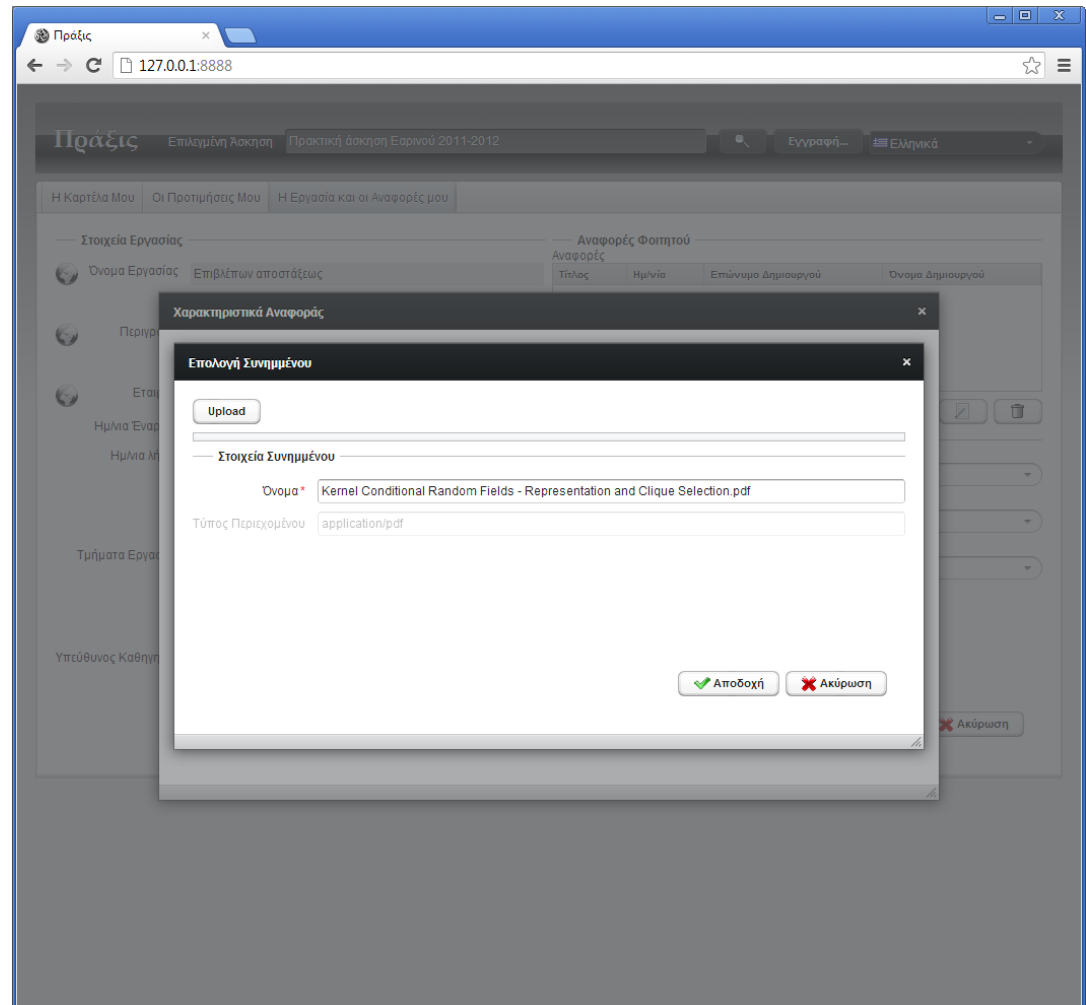

Προσθήκη συνημμένου αρχείου σε αναφορά

Με την επιλογή «Αποδοχή» κατά την προηγούμενη μεταφόρτωση, το αρχείο προστίθεται στο σύνολο συνημμένων. Η αναφορά όμως δεν έχει αποθηκευθεί. Πρέπει να επιλεγεί «Αποδοχή» ΚΑΙ στον διάλογο ΚΑΙ «Εγγραφή» στην κυρία όψη «Η Εργασία και οι Αναφορές μου». Μπορεί να γίνει επισκόπηση περιεχομένου επιλέγοντας το κελί στην στήλη «Περιεχόμενο» (αλλά προσοχή, στον πλοηγό Chrome γίνεται αποσυντονισμός όταν το αρχείο είναι εικόνα png, jpg, οπότε η εφαρμογή επανεκκινείται και δείχνει την όψη «Η Καρτέλα μου», σε άλλους τύπους αρχείων δουλεύει κανονικά).

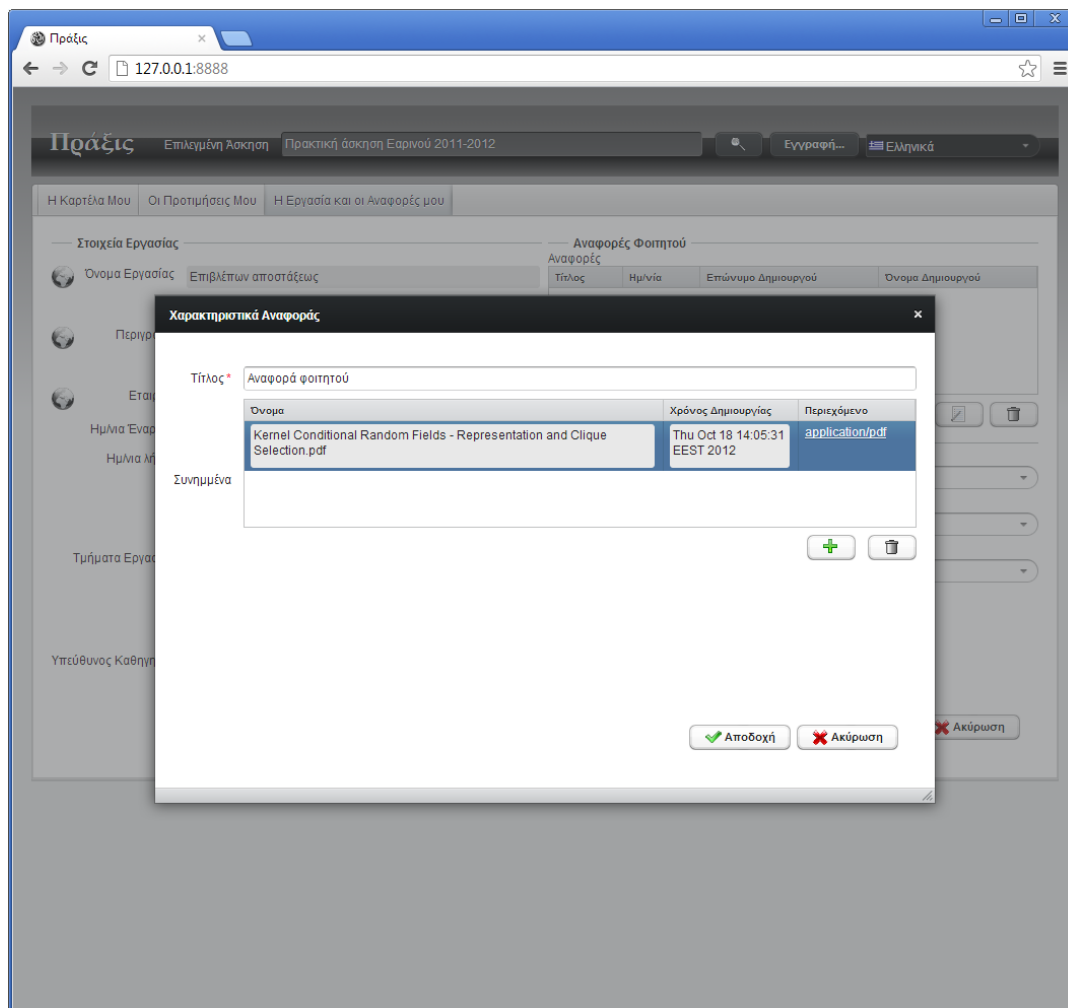

Όνομα	Χρόνος Δημιουργίας	Περιεχόμενο
Kernel Conditional Random Fields - Representation and Clique Selection.pdf	Thu Oct 18 14:05:31 EEST 2012	application/pdf

Below the table is a text area labeled "Συνημμένα". At the bottom of the dialog are two buttons: "Αποδοχή" (Accept) and "Ακύρωση" (Cancel). The background page shows a table of references with columns for "Όνομα Αναφοράς", "Τίτλος", "Ημ/νια", "Επώνυμο Δημιουργού", and "Όνομα Δημιουργού".

Αποθήκευση αναφοράς

Πάλι υπογραμμίζεται ότι για να αποθηκευθεί η αναφορά πρέπει να επιλέξουμε το πλήκτρο «Εγγραφή».

Στοιχεία Εργασίας

- Όνομα Εργασίας: Επιβλέπων αποστάξεως
- Περιγραφή: Παρακολούθηση ζυμώσεως Φέξεστα...
- Εταιρεία: Ξύδια ΑΕ
- Ημ/να Έναρξης: 18/10/2012
- Ημ/να λήξης: 1/11/2012
- Τμήματα Εργασίας: Καταμετρητής σταθμών, Στατιστική ανάλυση επιδόσεων
- Υπεύθυνος Καθηγητής: Πρίφτης

Αναφορές Φοιτητού

Αναφοράς	Τίτλος	Ημ/νια	Επώνυμο Δημιουργού	Όνομα Δημιουργού
Αναφορά φοιτητού		18/10/2012	Λιούσης	Εμμανουήλ

Αξιολόγηση

Βαθμός Ικανοποίησης από το Αντικείμενο: [Dropdown menu]

Αξιολόγηση Επιθώσεων: [Dropdown menu]

Αξιολόγηση Υποδοχής: [Dropdown menu]

At the bottom right, there are two buttons: 'Εγγραφή' (Save) and 'Ακύρωση' (Cancel). The 'Εγγραφή' button is circled in red.

Όταν η άσκηση είναι ομαδική, ισχύουν όλα όσα είδαμε στην ατομική άσκηση και επιπλέον προσφέρεται η όψη «Η Ομάδα μου» και προαιρετικά «Απεσταλμένες Προσκλήσεις» και «Εισερχόμενες Προσκλήσεις» εφ' όσον έχουμε επιτρέψει προσκλήσεις μεταξύ φοιτητών και είμαστε σε περίοδο εγγραφών

Η ΕΦΑΡΜΟΓΗ ΦΟΙΤΗΤΟΥ ΓΙΑ ΟΜΑΔΙΚΗ ΑΣΚΗΣΗ

Η όψη «Η Ομάδα μου»

Ο φοιτητής βλέπει σε αυτήν την όψη τους συναδέλφους του οι οποίοι είτε έχουν ανατεθεί στην ομάδα από τον χειριστή πρακτικής ασκήσεως, είτε έχουν αποδεχθεί πρόσκληση για συμμετοχή στην ομάδα εφ' όσον έχουμε επιτρέψει προσκλήσεις στις ρυθμίσεις τής πρακτικής ασκήσεως. Μόνον σε αυτήν την όψη, από τα προσωπικά στοιχεία τών μελών εμφανίζονται το e-mail και οι αριθμοί τηλεφώνων. Σε όλη την υπόλοιπο εφαρμογή στον φοιτητή δεν εμφανίζονται στοιχεία συμφοιτητών του πέραν τού ονόματος, τού επωνύμου και τού αριθμού μητρώου.

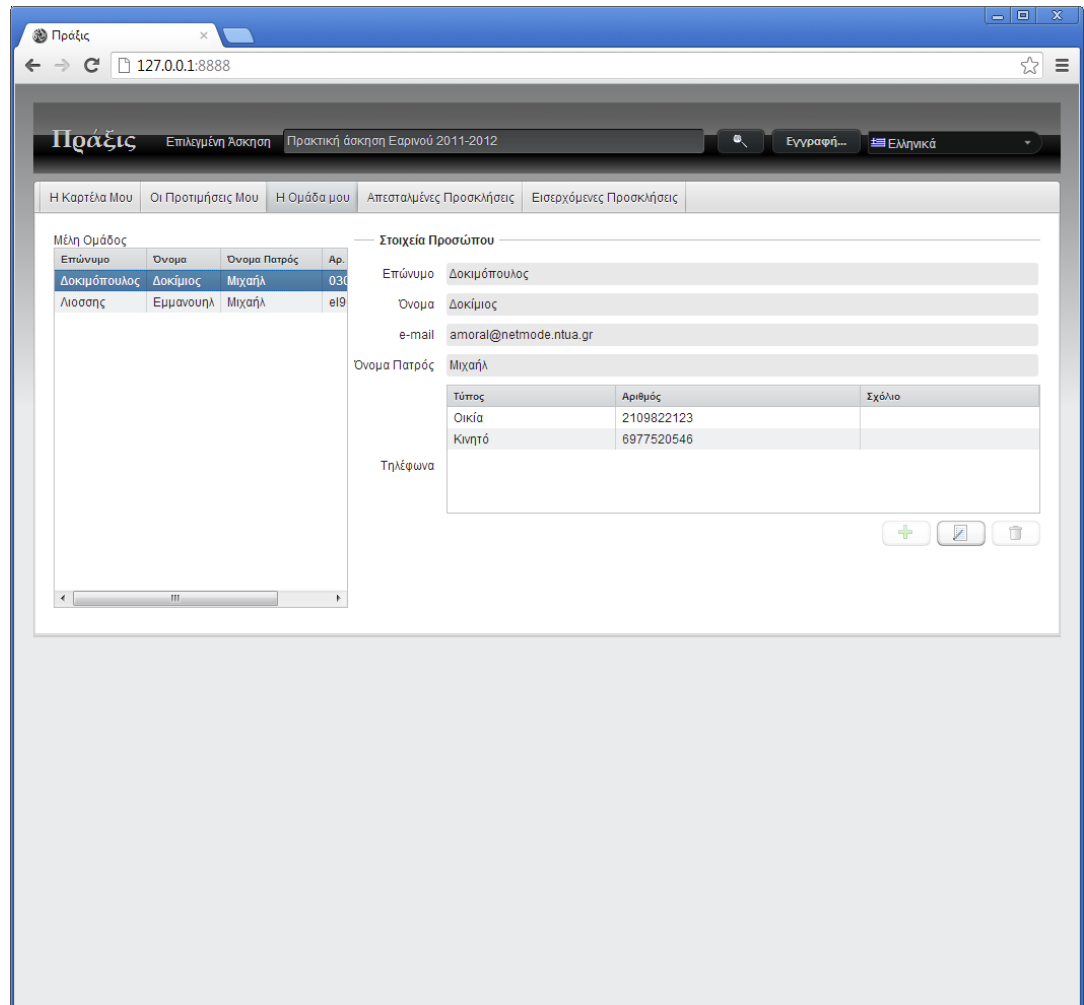

Μέλη Ομάδος			
Επώνυμο	Όνομα	Όνομα Πατρός	Αρ.
Δοκιμόπουλος	Δοκίμιος	Μιχαήλ	030
Λιοσσης	Εμμανουήλ	Μιχαήλ	ει9

— Στοιχεία Προσώπου

Επώνυμο: Δοκιμόπουλος
Όνομα: Δοκίμιος
e-mail: amoral@netmode.ntua.gr
Όνομα Πατρός: Μιχαήλ

Τύπος	Αριθμός	Σχόλιο
Οικία	2109822123	
Κινητό	6977520546	

Τηλέφωνα

Η όψη «Απεσταλμένες Προσκλήσεις»

Εφ' όσον η πρακτική άσκηση είναι εν εγγραφής και το επιτρέπει, ο φοιτητής μπορεί ν' αποστείλει προσκλήσεις σε συμφοιτητές του ώστε να οργανωθούν σε ομάδα μόνοι τους. Υπάρχει φραγμός οκτώ προσκλήσεων ανά πρακτική άσκηση ώστε να μη γίνει κατάχρηση τού μέσου.

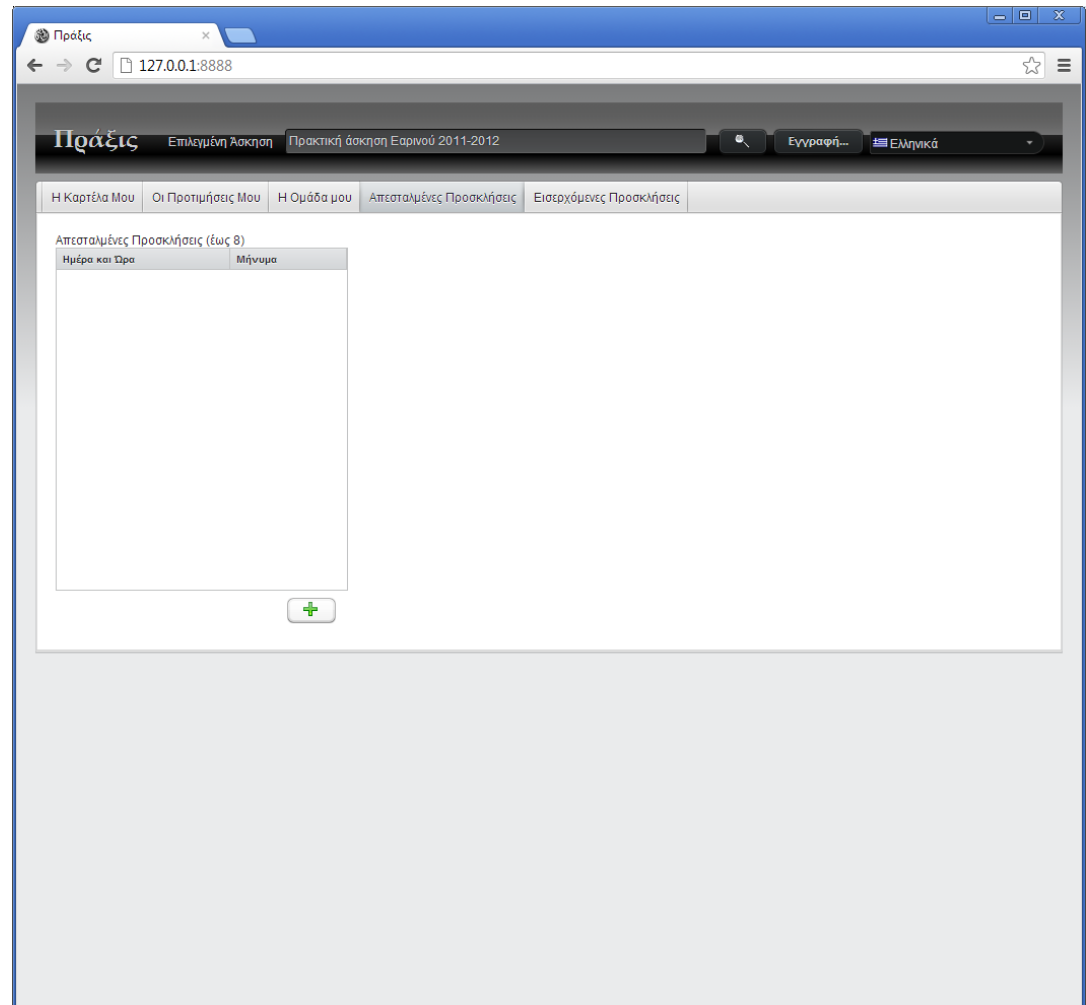

Αποστολή προσκλήσεως

Η πρόσκληση συνοδεύεται από ένα μήνυμα, τ' οποίο μπορεί να είναι πολυγλωσσικό. Για να το ορίσουμε σε κάθε γλώσσα, επιλέγουμε την γλώσσα, γράφουμε το κείμενο, πατούμε «Εφαρμογή», επιλέγουμε άλλη γλώσσα και συνεχίζουμε ομοίως.

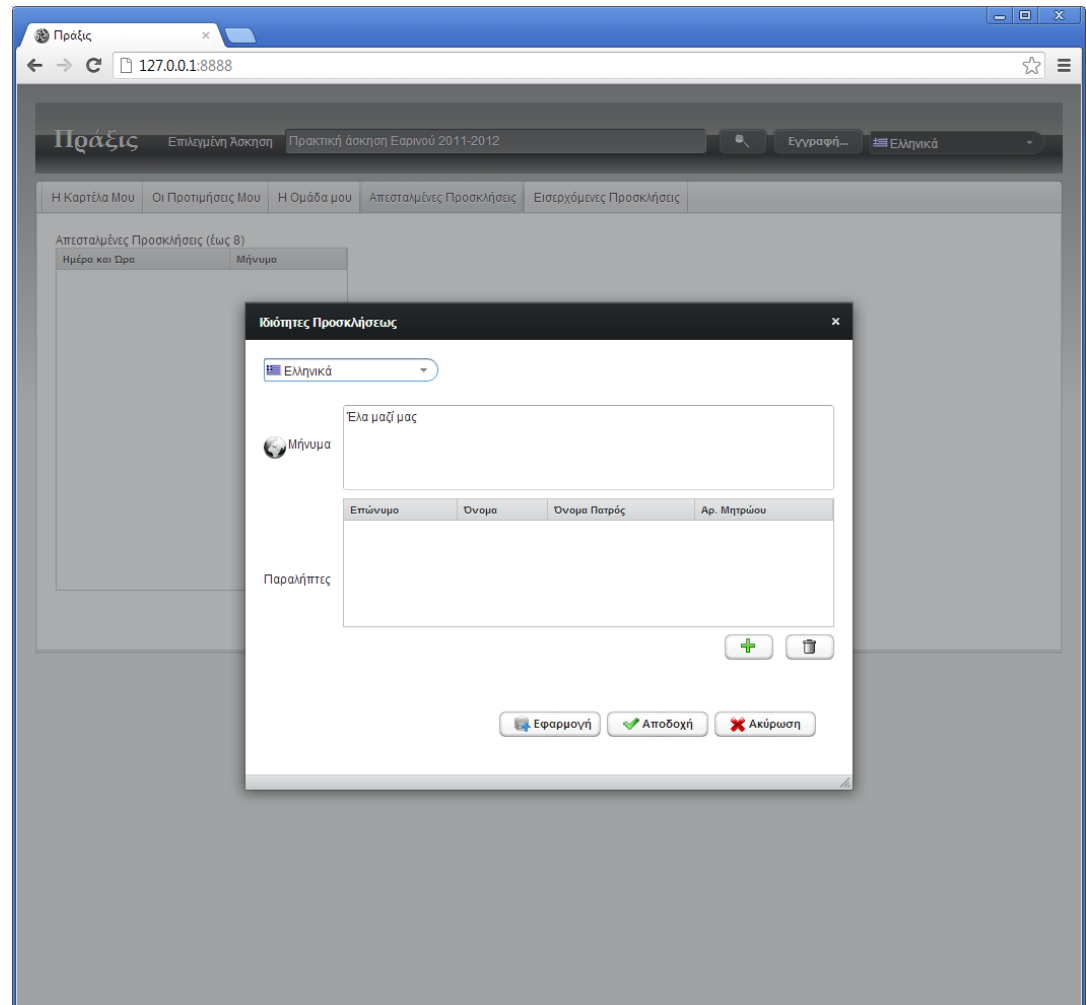

Επιλογή παραληπτών στην αποστολή προσκλήσεως

Ο φοιτητής μπορεί να επιλέξει ως παραλήπτη ένα συμφοιτητή ο οποίος δεν ανήκει σε ομάδα στην οποία έχει ανατεθεί εργασία. Μπορεί να περιορίσει την αναζήτηση βάσει προτιμήσεων τόπου ή κατηγορίας. Και πάλι η αναζήτηση γίνεται ιεραρχικά, για παράδειγμα εάν το πεδίο «Προτιμώμενος Τόπος» είναι «ΠΕΡΙΦΕΡΕΙΑ ΚΡΗΤΗΣ», θα βρεθούν φοιτητές οι οποίοι δήλωσαν «ΔΗΜΟΣ ΧΑΝΙΩΝ». Η αναζήτηση μπορεί να συγκεκριμενοποιηθεί και βάσει προθέματος επωνύμου. Αλλά λόγω περιορισμού τής βάσεως δεδομένων, το πρόθεμα πρέπει να γράφεται όπως ακριβώς έχει εισαχθεί στο σύστημα, με την ίδια κεφαλοποίηση και τον ίδιο τονισμό.

Επιλογή Φοιτητού

Εγγραφές Φοιτητών στην Τρέχουσα Πρακτική Άσκηση

Επώνυμο	Όνομα	Όνομα Πατρός	Αρ. Μητρώου
Μπρμπισώλης	Πατ	Μπομπ	03094658

Περιορισμοί Αναζητήσεως

Επίθετο: Μπρι

Προτιμώμενος Τόπος: -

Πρωτιμωμένη Κατηγορία: Βρωμοδουλείς

Αποδοχή Ακύρωση

Προσθήκη παραληπτών στην αποστολή προσκλήσεως

Μπορούν να ορισθούν πολλοί παραλήπτες στην πρόσκληση έως του αριθμού που θα πληρούσε το μέγιστο μέγεθος ομάδος όπως αυτό έχει ορισθεί στην πρακτική άσκηση.

Επώνυμο	Όνομα	Όνομα Πατρός	Αρ. Μητρώου
Μητρημπιάλης	Πατ	Μπομπ	03094658

Below the table is a field for 'Παραλήπτες'. At the bottom of the modal window are three buttons: 'Εφαρμογή', 'Αποδοχή', and 'Ακύρωση'.

Απεσταλμένη προσκλήση

Μετά την επιλογή «Αποδοχή»,
αποστέλλεται η πρόσκληση.

Ημέρα και Ώρα	Μήνυμα
18/10/2012	Έλα μαζί μας

Επίπνομο Αποστολέας	Ιδιότητες Προσκήσεως		
Λιοσσης			
Μήνυμα	Έλα μαζί μας		

Παραλήπτες			
Επίπνομο	Όνομα	Όνομα Πατρός	Αρ. Μητρώου
Μπυρμπισιώλης	Πατ	Μπουμπ	03094658

Μέλη Ομάδος			
Επίπνομο	Όνομα	Όνομα Πατρός	Αρ. Μητρώου
Λιοσσης	Εμμανουηλ	Μιχαήλ	0196696
Δοκίμopoulos	Δοκίμιος	Μιχαήλ	03096699

Ειδοποίηση παραληπτών

Οι παραλήπτες ειδοποιούνται με e-mail.

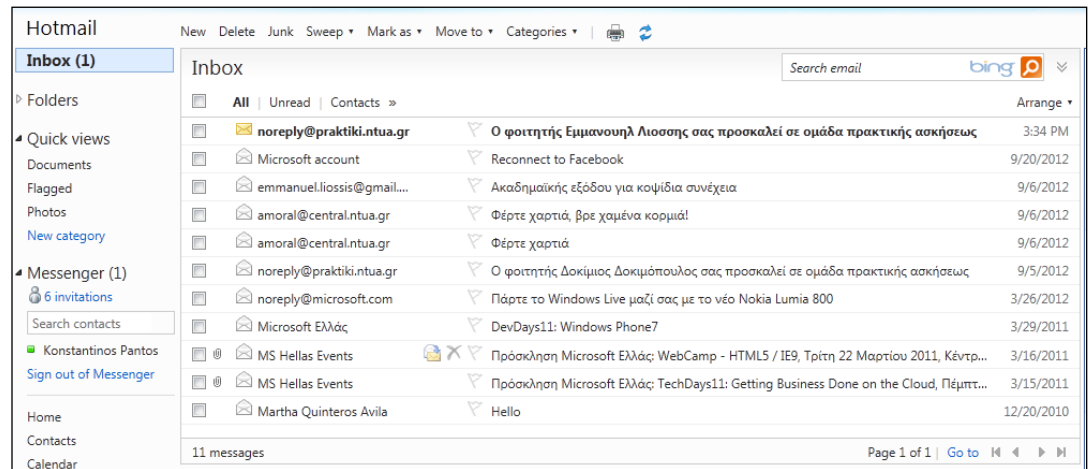

From	Subject	Date
noreply@praktiki.ntua.gr	Ο φοιτητής Εμμανουηλ Λιοσσης σας προσκαλει σε ομάδα πρακτικής ασκήσεως	3:34 PM
Microsoft account	Reconnect to Facebook	9/20/2012
emmanuel.liossis@gmail...	Ακαδημαϊκής εξόδου για κοψίδια συνέχεια	9/6/2012
amoral@central.ntua.gr	Φέρτε χαρτιά, βρε χαμένα κορμιά!	9/6/2012
amoral@central.ntua.gr	Φέρτε χαρτιά	9/6/2012
noreply@praktiki.ntua.gr	Ο φοιτητής Δοκίμιος Δοκιμόπουλος σας προσκαλει σε ομάδα πρακτικής ασκήσεως	9/5/2012
noreply@microsoft.com	Πάρτε το Windows Live μαζί σας με το νέο Nokia Lumia 800	3/26/2012
Microsoft Ελλάς	DevDays11: Windows Phone7	3/29/2011
MS Hellas Events	Πρόσκληση Microsoft Ελλάς: WebCamp - HTML5 / IE9, Τρίτη 22 Μαρτίου 2011, Κέντρ...	3/16/2011
MS Hellas Events	Πρόσκληση Microsoft Ελλάς: TechDays11: Getting Business Done on the Cloud, Πέμπτ...	3/15/2011
Martha Quinteros Avila	Hello	12/20/2010

Υπενθύμιση στον παραλήπτη

Ο παραλήπτης βλέπει μια ειδοποίηση για την αφιγμένη πρόσκληση κατά την είσοδό του στο σύστημα.

Πράξεις

Επιλεγμένη Άσκηση Πρακτική άσκηση Εαρινού 2011-2012

Εγγραφή... Ελληνικά

Η Κάρτέλα Μου Οι Προτιμήσεις Μου Η Ομάδα μου Απεσταλμένες Προσκλήσεις Εισερχόμενες Προσκλήσεις

— Στοιχεία Προσώπου — Πρόσθετα Στοιχεία Φοιτητού

Επώνυμο Μπαμπιτσιώλης

Όνομα Πατ Πατ

Κωδικός el96696@ntua.gr

e-mail * emilos@hotmail.com

Όνομα Πατρός * Μπαμπι

Όνομα Μητρός * Σούζι

Ημερία Γέννησης * 3/7/1973

Φύλο * Άρρην

Τύπος	Πόλη	Οδός	Αριθμός	Ταχ. Κώδικας
Οικία	Αθήναι	Απαθείας	42	32154

Διευθύνσεις

Τύπος	Αριθμός	Σχόλιο
Οικία	2109875654	Λάθος
Κινητό	6977123456	Λάθος

Τηλέφωνα

Αρ. Μητρώου 03094658

Ημερ/νια Εισαγωγής

Τύπος Ταυτότητας * Αστυνομική ταυτότητα

Αρ. Ταυτότητας/Διαβατηρίου * π400200

Εκδούσα Αρχή * Α.Τ. Λούτσας

Τόπος Εκδούσης Αρχής *

Ημέρα Εκδόσεως Ταυ. * 3/5/2010

ΑΦΜ * 063245789

ΔΟΥ * Λούτσας

ΑΜΚΑ * 9876541

ΑΜΑ ΙΚΑ

IBAN * GR6402602210000380101201704

Μετανάστης

Υπηκοότητα * Ελλάς

ΑΜΕΑ

Κάτοχος άλλου Πτυχίου

Θρησκευτική Μειονότητα

Εθνική Μειονότητα

Δημόσιας Υπάλληλος

Εργασιακή Εμπειρία

Εισερχόμενες προσκλήσεις

Υπάρχουν 1 νέες προσκλήσεις μετά την εισοχή στην παρούσα ομάδα. Όρα "Εισερχόμενες Προσκλήσεις".

Εγγραφή Ακύρωση

Η όψη «Εισερχόμενες προσκλήσεις»

Σε αυτήν την όψη ο παραλήπτης φοιτητής μπορεί να εξετάσει την αφιγμένη πρόσκληση. Όταν επιλέξει ένα από τους αναγραφόμενους φοιτητές που εμπλέκονται στην πρόσκληση, εμφανίζονται στην δεξιά στήλη το όνομα, ο αριθμός μητρώου και οι προτιμήσεις του. Με το πλήκτρο «Αποδοχή» ο φοιτητής εγκαταλείπει την τρέχουσα ομάδα του και ενσωματώνεται στην ομάδα του προσκαλούντος. Εάν αφήσει την παλαιά ομάδα κενή, αυτή διαγράφεται.

Ημέρα και Ώρα	Μήνυμα
18/10/2012	Έλα μαζί μας

Below the table is a green button labeled 'Αποδοχή' (Accept).

On the right side, there are several panels:

- Ιδιότητες Προσκήσεως** (Invitation Properties):
 - Επώνυμο Αποστολέως: Λιοσσης
 - Μήνυμα: Έλα μαζί μας
- Στοιχεία Φοιτητού** (Student Details):
 - Επίθετο: Λιοσσης
 - Όνομα: Εμμανουηλ
 - Όνομα Πατρός: Μιχαήλ
 - Αριθμός Μητρώου: ei96696
- Προτιμήσεις Φοιτητού** (Student Preferences):
 - Όνομα Περιοχής: ΠΕΡΙΦΕΡΕΙΑ ΚΡΗΤΗΣ
 - ΠΕΡΙΦΕΡΕΙΑΚΗ ΕΝΟΤΗΤΑ ΛΕΙΣΒΟΥ
- Μέλη Ομάδος** (Group Members):

Επώνυμο	Όνομα	Όνομα Πατρός	Αρ. Μητρώου
Λιοσσης	Εμμανουηλ	Μιχαήλ	ei96696
Δοκίμopoulos	Δοκίμιος	Μιχαήλ	03096699
- Προτιμήσεις Θέσεις Εργασίας** (Job Position Preferences):

Όνομα	Περιγραφή
Επιβλέπων αποστάξεως	Παρακολούθηση ζυμώσεως Φέεσετ
Επιβλέπων νοθεύσεως	Παρασκευή μπόμπας
- Προτιμήσεις Κατηγορίες** (Category Preferences):

Όνομα
Βρωμοδουλειές
Τέχνες και Πολιτισμός

Επισκόπηση τής νέας ομάδος

Στην όψη «Η Ομάδα μου», ο παραλήπτης μπορεί να διαπιστώσει ότι ανήκει στην νέα ομάδα όπου μπορεί να δει τα στοιχεία των συμφοιτητών του.

Μέλη Ομάδος			
Επώνυμο	Όνομα	Όνομα Πατρός	Αρ
Μπριμπιτώνης	Πατ	Μπομπ	03
Δοκίμπος	Δοκίμος	Μιχαήλ	03
Λιοσης	Εμμανουήλ	Μιχαήλ	ει

— Στοιχεία Προσώπου

Επώνυμο: Δοκίμπος

Όνομα: Δοκίμος

e-mail: amoral@netmode.ntua.gr

Όνομα Πατρός: Μιχαήλ

Τύπος	Αριθμός	Σχόλιο
Οικία	2109822123	
Κινητό	6977520546	

Τηλέφωνα

Ειδοποίηση αποδοχής προσκήσεως στον αποστολέα

Ο αποστολέας της προσκήσεως ειδοποιείται με e-mail όταν ένας παραλήπτης αποδέχεται την πρόσκληση.

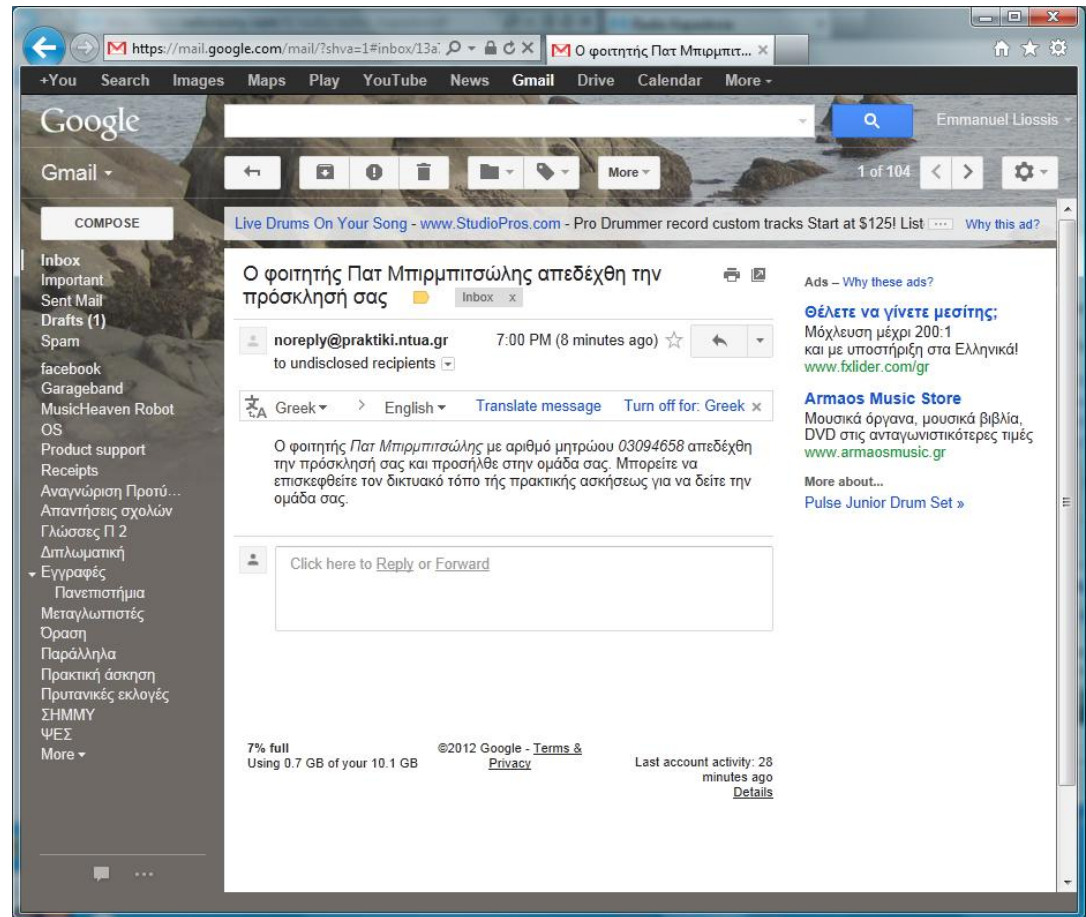

Η όψη «Η Εργασία και οι Αναφορές μου» μετά την ανάθεση εργασίας σε ομάδα

Όταν η άσκηση είναι ομαδική και έχει ομαδικό βαθμό, κάθε φοιτητής που είναι μέλος μιας ομάδας βλέπει και παρέχει κοινές αναφορές για όλη την ομάδα. Ο βαθμός που θα δοθεί θα είναι κοινός για όλα τα μέλη.

Πράξις

Επιλεγμένη Άσκηση Πρακτική άσκηση Εαρινού 2011-2012

Εγγραφή... Ελληνικά

Η Κάρτέλα Μου Οι Προτιμήσεις Μου Η Ομάδα μου Η Εργασία και οι Αναφορές μου Απεσταλμένες Προσκλησεις Εισερχόμενες Προσκλησεις

Στοιχεία Εργασίας

Όνομα Εργασίας Επιβλέπων αποστάξεως

Περιγραφή Παρακολούθηση ζυμώσεως. Φέξεστα...

Εταιρεία Ξύδια ΑΕ

Ημ/να Έναρξης 18/10/2012

Ημ/να λήξης 1/11/2012

Περιγραφή	Ημ/να Έναρξης	Ημ/να Λήξης
Καταμετρητής σταγόνων	18/10/2012	25/10/2012
Στατιστική ανάλυση μετρήσεων	25/10/2012	1/11/2012

Τμήματα Εργασίας

Υπεύθυνος Καθηγητής Πρίφτης

Αναφορές

Τίτλος	Ημ/νια	Επίσημο Δημιουργού	Όνομα Δημιουργού
--------	--------	--------------------	------------------

Βαθμός

Πέρασε

Αξιολόγηση

Βαθμός Ικανοποίησης από το Αντικείμενο

Αξιολόγηση Επιβλέψεως

Αξιολόγηση Υποδοχέως

Εγγραφή Ακύρωση